



INVENTARIO	1995.02.0014
CLAS.GENÉRICA	Pintura
OBJETO	Cuadro
TÍTULO	Sin Título
AUTOR/TALLER	FRANCÉS DE LA CAMPA, Juana (Lugar de nacimiento: Alicante (m), 1924- Lugar de defunción: Madrid (m), 1990)
MATERIA	Ladrillo Tela Tierra
TÉCNICA	Técnica Mixta
DIMENSIONES	Altura = 203.6 cm; Anchura = 173.2 cm; Grosor = 4 cm
DATACIÓN	1960[ca]

Gobierno de Aragón. IAACC Pablo Serrano



INVENTARIO	1995.02.0020
CLAS.GENÉRICA	Pintura
OBJETO	Cuadro
TÍTULO	El hombre y la ciudad
AUTOR/TALLER	FRANCÉS DE LA CAMPA, Juana (Lugar de nacimiento: Alicante (m), 1924- Lugar de defunción: Madrid (m), 1990)
MATERIA	Ladrillo Tela [De cáñamo] Vidrio Tierra
TÉCNICA	Técnica Mixta [En la ejecución de la obra se han ido superponiendo distintas capas de pintura acrílica de un modo uniforme y más o menos transparente. En el centro de la obra se encuentran adheridos diferentes materiales como arena, maderas, vidrio, plástico, metal etc.]
DIMENSIONES	Altura = 116.2 cm; Anchura = 98.3 cm
FIRMAS/MARCAS	Áng. inferior derecho J. Francés
DATACIÓN	1963

Gobierno de Aragón. IAACC Pablo Serrano

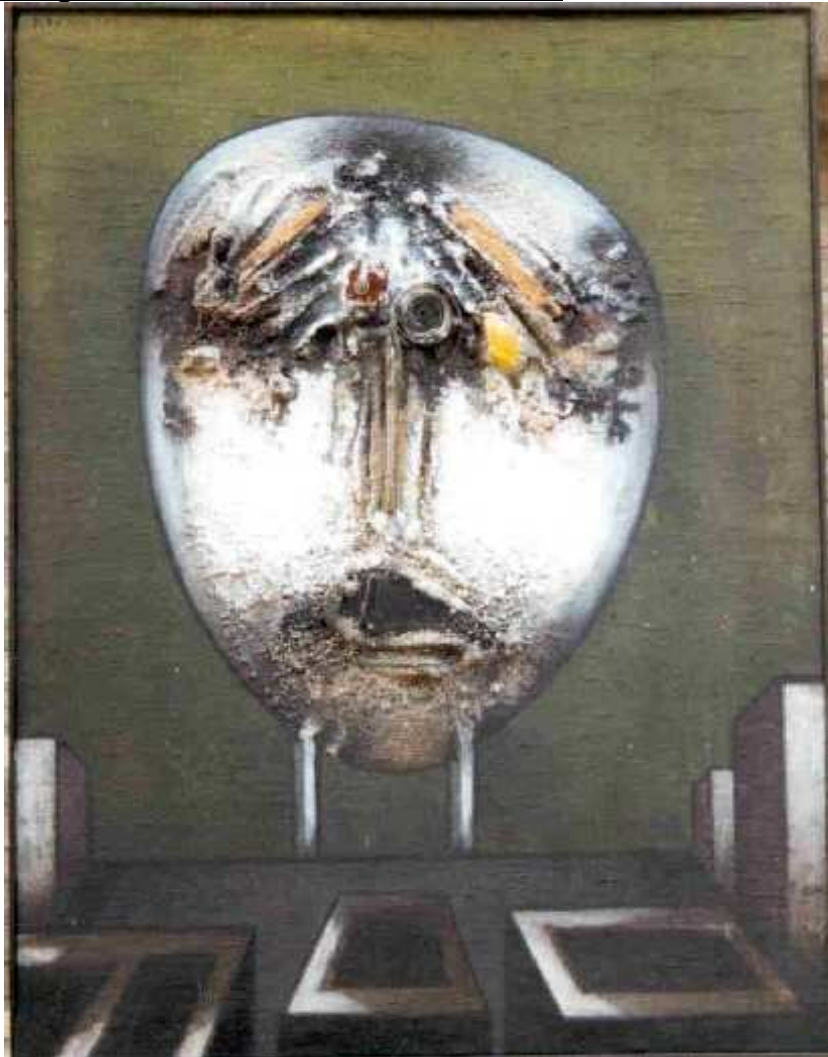

INVENTARIO	1995.02.0022
CLAS.GENÉRICA	Pintura
OBJETO	Cuadro
TÍTULO	El hombre y la ciudad
AUTOR/TALLER	FRANCÉS DE LA CAMPA, Juana (Lugar de nacimiento: Alicante (m), 1924- Lugar de defunción: Madrid (m), 1990)
MATERIA	Tela
TÉCNICA	Técnica Mixta [Cerámica, acrílico, tierra, latex, madera.]
DIMENSIONES	Altura = 118 cm; Anchura = 91 cm; Grosor = 12 cm
FIRMAS/MARCAS	Ángulo superior izquierdo J. Francés
DATACIÓN	1964[ca]

Gobierno de Aragón. IAACC Pablo Serrano



INVENTARIO	1995.02.0026
CLAS.GENÉRICA	Escultura
OBJETO	Escultura
TÍTULO	Comunidad de propietarios, apartamentos y locales.
AUTOR/TALLER	FRANCÉS DE LA CAMPA, Juana (Lugar de nacimiento: Alicante (m), 1924- Lugar de defunción: Madrid (m), 1990)
MATERIA	Ladrillo Cristal Tela Madera Tierra
TÉCNICA	Técnica Mixta [Acrílico y adheridos (ladrillo,cristal,tierras, madera)]
DIMENSIONES	Altura = 169 cm; Anchura = 207.7 cm; Grosor = 12 cm
FIRMAS/MARCAS	Ángulo inferior izquierdo J. Francés
DATACIÓN	1966[ca]

Gobierno de Aragón. IAACC Pablo Serrano

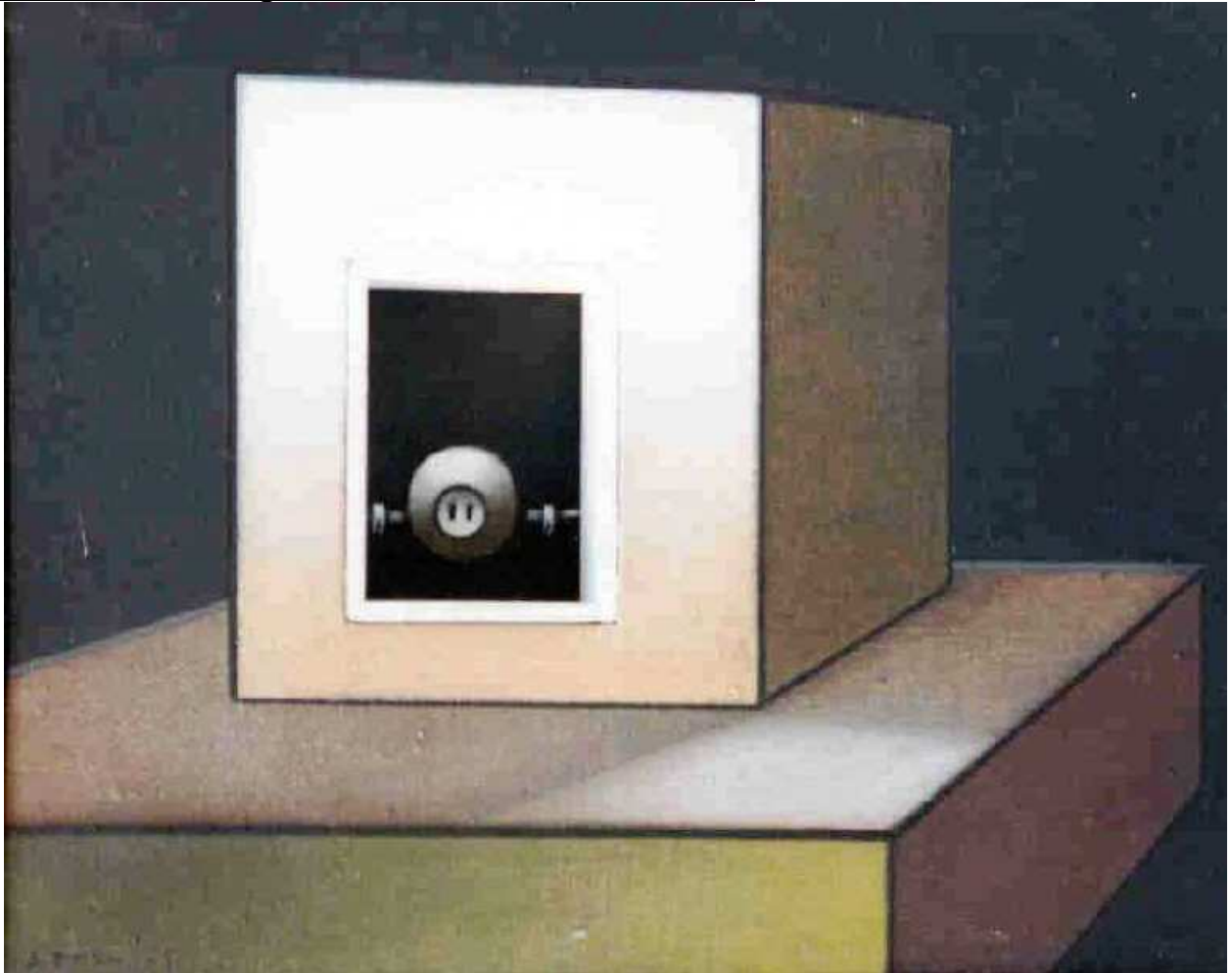

INVENTARIO	1995.02.0027
CLAS.GENÉRICA	Pintura
OBJETO	Cuadro
TÍTULO	A la espera (1)
AUTOR/TALLER	FRANCÉS DE LA CAMPA, Juana (Lugar de nacimiento: Alicante (m), 1924- Lugar de defunción: Madrid (m), 1990)
MATERIA	Madera Tela
TÉCNICA	Técnica Mixta
DIMENSIONES	Altura = 67.8 cm; Anchura = 83.7 cm; Grosor = 12.5 cm
FIRMAS/MARCAS	Ángulo inferior izquierdo J.Francés
DATACIÓN	1967[ca]



INVENTARIO	1995.02.0028
CLAS.GENÉRICA	Escultura
OBJETO	Escultura
TÍTULO	El hombre y la ciudad
AUTOR/TALLER	FRANCÉS DE LA CAMPA, Juana (Lugar de nacimiento: Alicante (m), 1924- Lugar de defunción: Madrid (m), 1990)
MATERIA	Plástico Metacrilato Tierra
TÉCNICA	Técnica Mixta [Acrílico y adheridos (metal, tierras, plástico)]
DIMENSIONES	Altura = 73.5 cm; Anchura = 53 cm; Grosor = 24 cm
FIRMAS/MARCAS	Ángulo inferior izquierdo J. Francés
DATACIÓN	1970[ca]

Gobierno de Aragón. IAACC Pablo Serrano



INVENTARIO	1995.02.0030
CLAS.GENÉRICA	Escultura
OBJETO	Escultura
TÍTULO	Móvil 4 caras cubo
AUTOR/TALLER	FRANCÉS DE LA CAMPA, Juana (Lugar de nacimiento: Alicante (m), 1924- Lugar de defunción: Madrid (m), 1990)
MATERIA	Metacrilato
TÉCNICA	Técnica Mixta
DIMENSIONES	Altura = 56.4 cm; Anchura = 51.5 cm; Profundidad = 51.5 cm
FIRMAS/MARCAS	Ángulo inferior derecho de cada una de las caras. J. Francés
DATACIÓN	1973[ca] (En el catálogo de la Fundación Gulbenkian lo fechan en 1970)

Gobierno de Aragón. IAACC Pablo Serrano

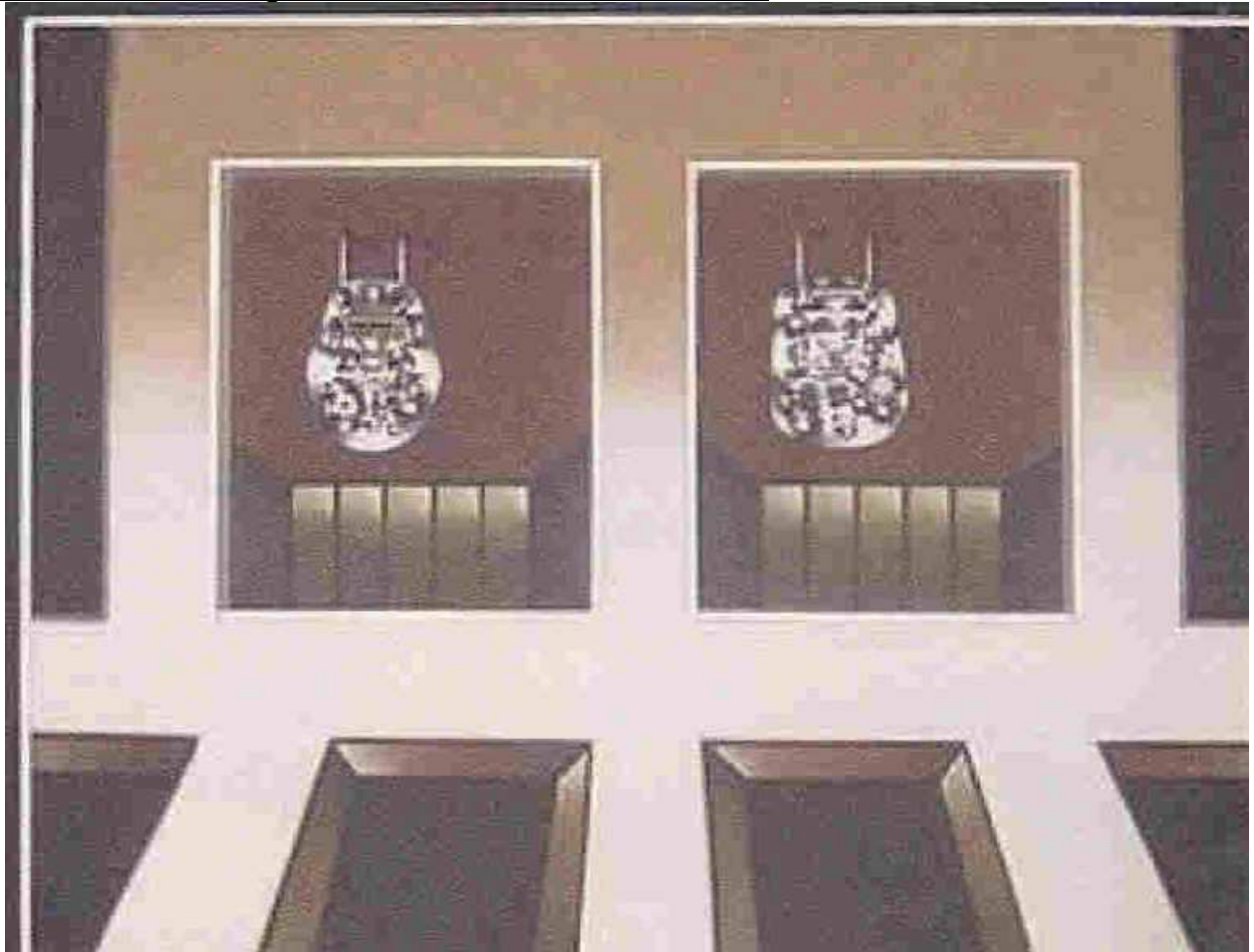

INVENTARIO	1995.02.0034
CLAS.GENÉRICA	Pintura
OBJETO	Cuadro
TÍTULO	Los mandados
AUTOR/TALLER	FRANCÉS DE LA CAMPA, Juana (Lugar de nacimiento: Alicante (m), 1924- Lugar de defunción: Madrid (m), 1990)
MATERIA	Tierra Tela
TÉCNICA	Técnica Mixta [Acrílico, tierra, carrete de fotos.]
DIMENSIONES	Altura = 117 cm; Anchura = 149 cm; Grosor = 14.2 cm
DATACIÓN	1976[ca]

Gobierno de Aragón. IAACC Pablo Serrano



INVENTARIO	1995.02.0058
CLAS.GENÉRICA	Pintura
OBJETO	Cuadro
TÍTULO	Torre 2 (2)
AUTOR/TALLER	FRANCÉS DE LA CAMPA, Juana (Lugar de nacimiento: Alicante (m), 1924- Lugar de defunción: Madrid (m), 1990)
TÉCNICA	Técnica Mixta [Óleo, diversos materiales plásticos y metálicos.]
DIMENSIONES	Cuadro: Altura = 241 cm; Anchura = 101.5 cm; Grosor = 20 cm
DATACIÓN	1974

Gobierno de Aragón. IAACC Pablo Serrano



INVENTARIO	1995.02.0059
CLAS.GENÉRICA	Pintura
OBJETO	Cuadro
TÍTULO	Torre 2 (1)
AUTOR/TALLER	FRANCÉS DE LA CAMPA, Juana (Lugar de nacimiento: Alicante (m), 1924- Lugar de defunción: Madrid (m), 1990)
TÉCNICA	Técnica Mixta [Óleo, diversos materiales plásticos y metálicos.]
DIMENSIONES	Cuadro: Altura = 101.5 cm; Anchura = 241 cm; Grosor = 20 cm
DATACIÓN	1974

Gobierno de Aragón. IAACC Pablo Serrano



INVENTARIO	1995.02.0060
CLAS.GENÉRICA	Pintura
OBJETO	Cuadro
TÍTULO	Torre 2 (3)
AUTOR/TALLER	FRANCÉS DE LA CAMPA, Juana (Lugar de nacimiento: Alicante (m), 1924- Lugar de defunción: Madrid (m), 1990)
TÉCNICA	Técnica Mixta [Óleo, diversos materiales plásticos y metálicos.]
DIMENSIONES	Cuadro: Altura = 241 cm; Anchura = 106 cm; Grosor = 20 cm
DATACIÓN	1974

Gobierno de Aragón. IAACC Pablo Serrano



INVENTARIO	1995.02.0061
CLAS.GENÉRICA	Pintura
OBJETO	Cuadro
TÍTULO	Torre 2 (4)
AUTOR/TALLER	FRANCÉS DE LA CAMPA, Juana (Lugar de nacimiento: Alicante (m), 1924- Lugar de defunción: Madrid (m), 1990)
TÉCNICA	Técnica Mixta [Óleo, diversos materiales plásticos y metálicos.]
DIMENSIONES	Cuadro: Altura = 241 cm; Anchura = 106 cm; Grosor = 20 cm
DATACIÓN	1974